

1. Запустите почтовый клиент Outlook Express.

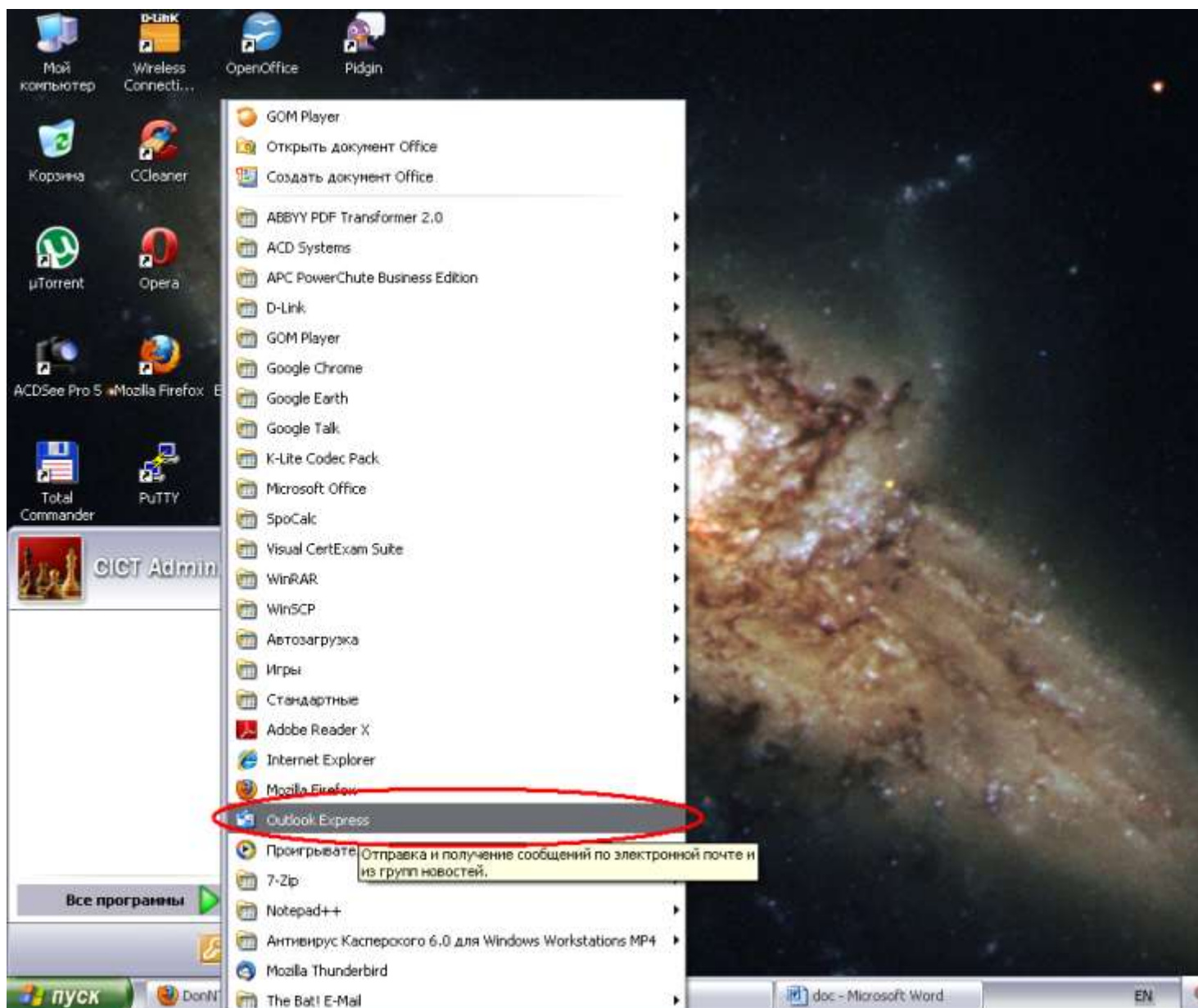

2. Нажмите на пункт «Сервис» в меню вверху окна. Во всплывшем меню выберите пункт «Учетные записи...».

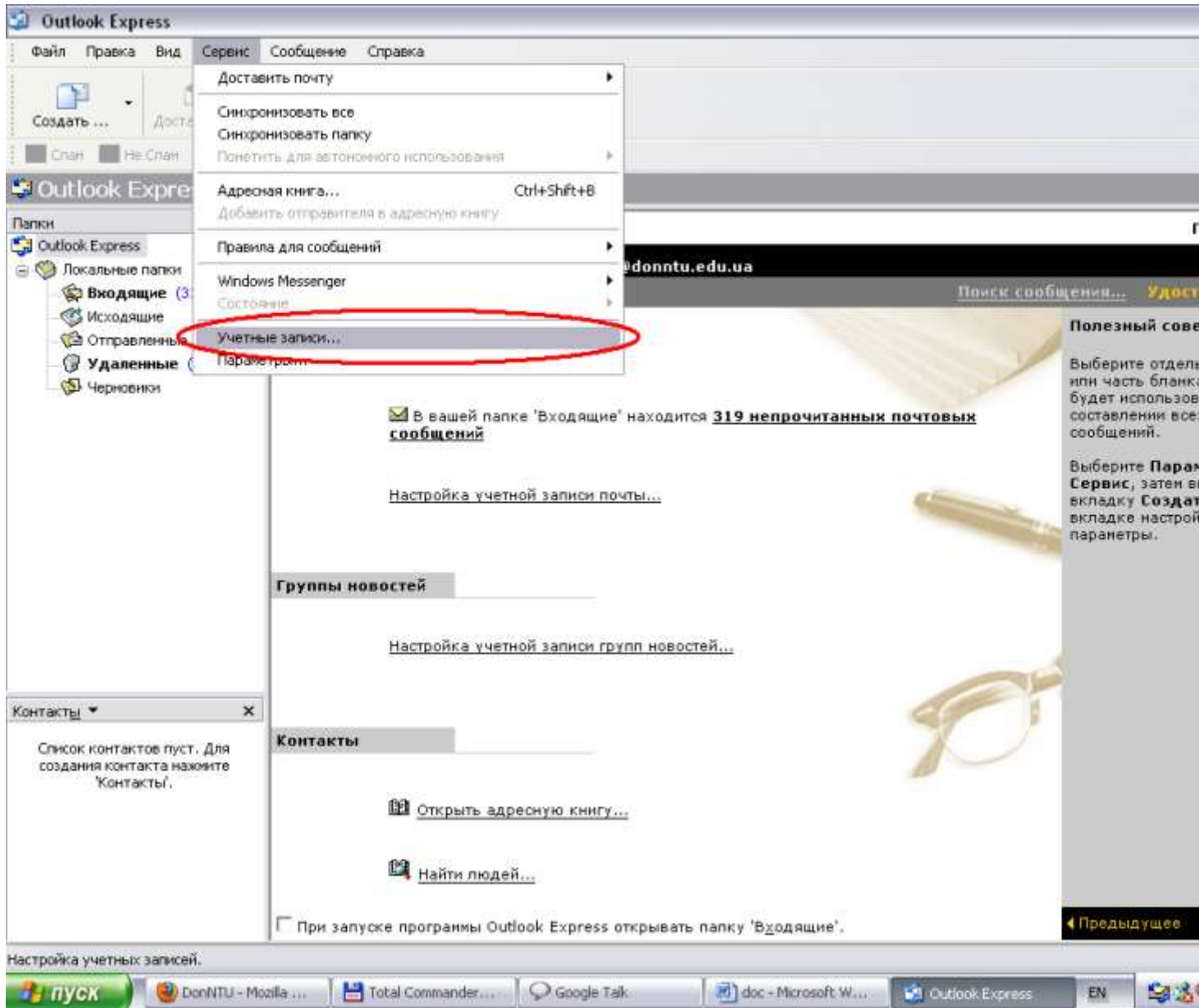

3. В открывшемся окне нажмите на вкладку «Почта».

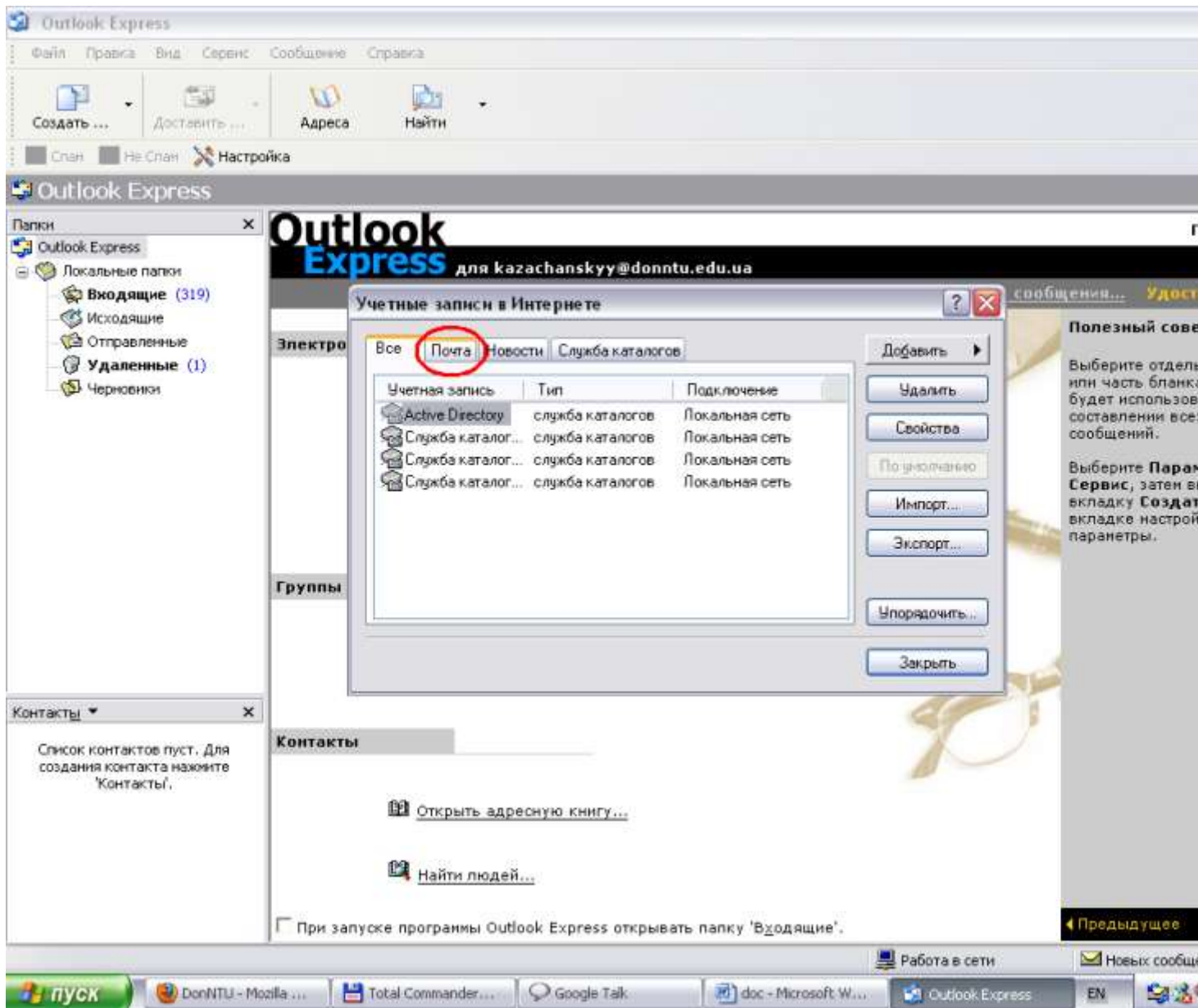

4. В правой колонке меню появившегося окна нажмите на кнопку «Добавить» и выберете в открывшемся меню пункт «Почта...».

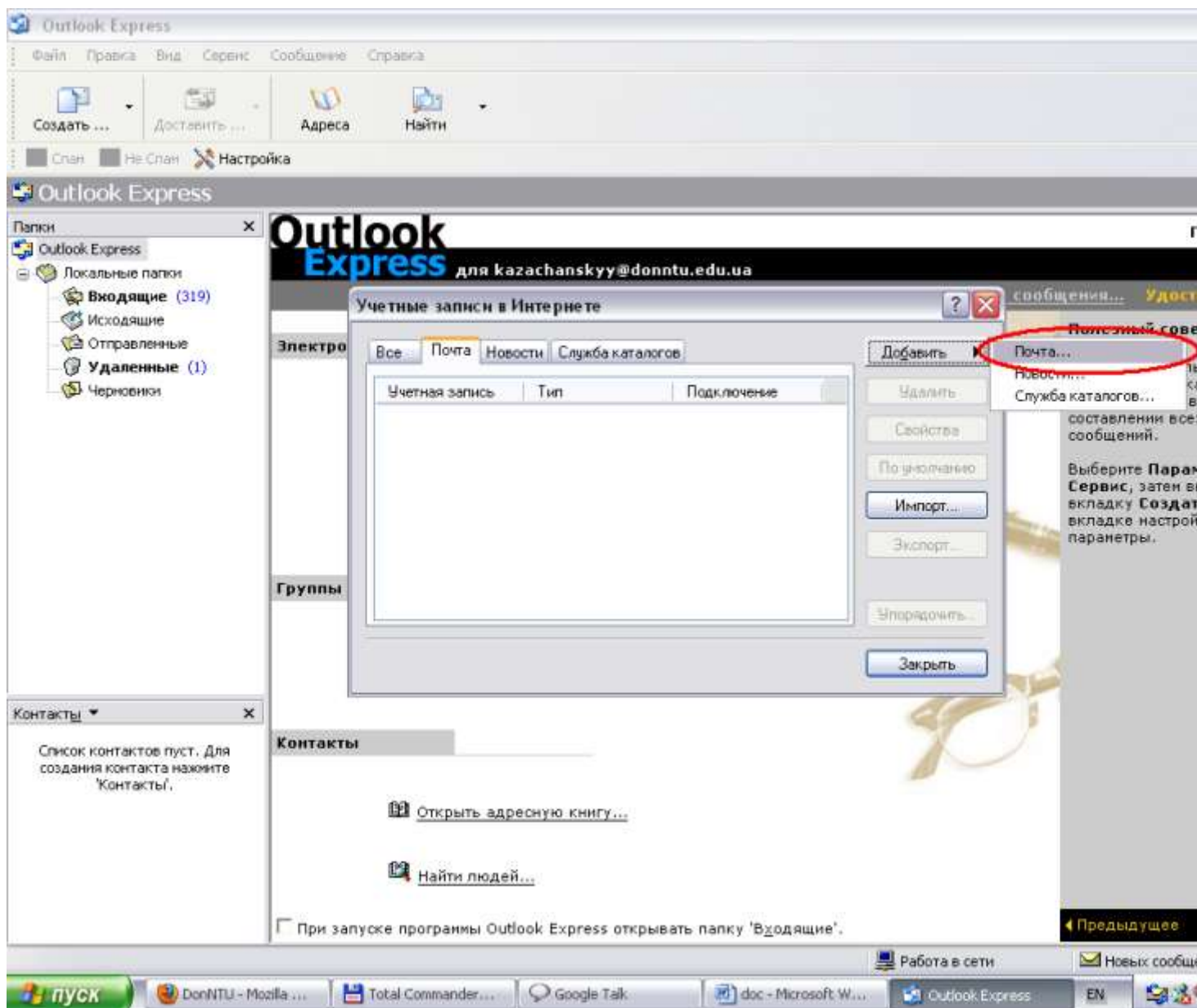

5. В появившемся окне введите в поле «Выводимое имя» свою фамилию, имя и отчество. После этого нажмите кнопку «Далее».

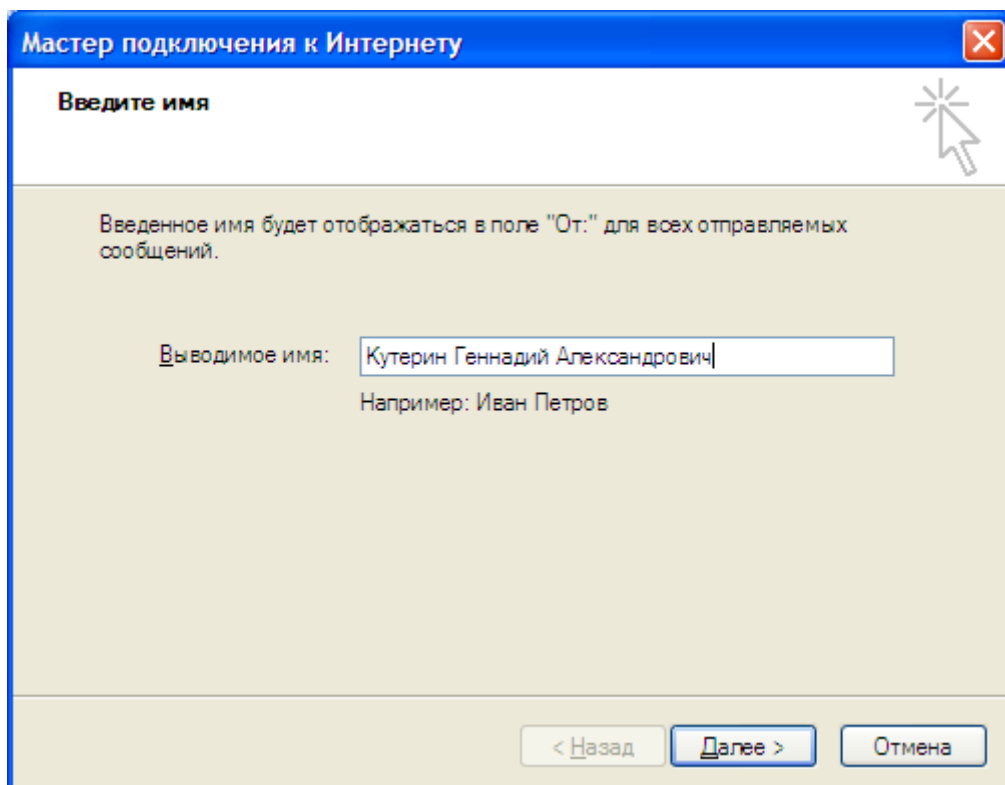

6. В появившемся окне в поле «Электронная почта» введите адрес Вашего электронного почтового ящика (Внимание! Адреса почтовых ящиков ДонНТУ должны оканчиваться на .donntu.org ). После этого нажмите кнопку «Далее».

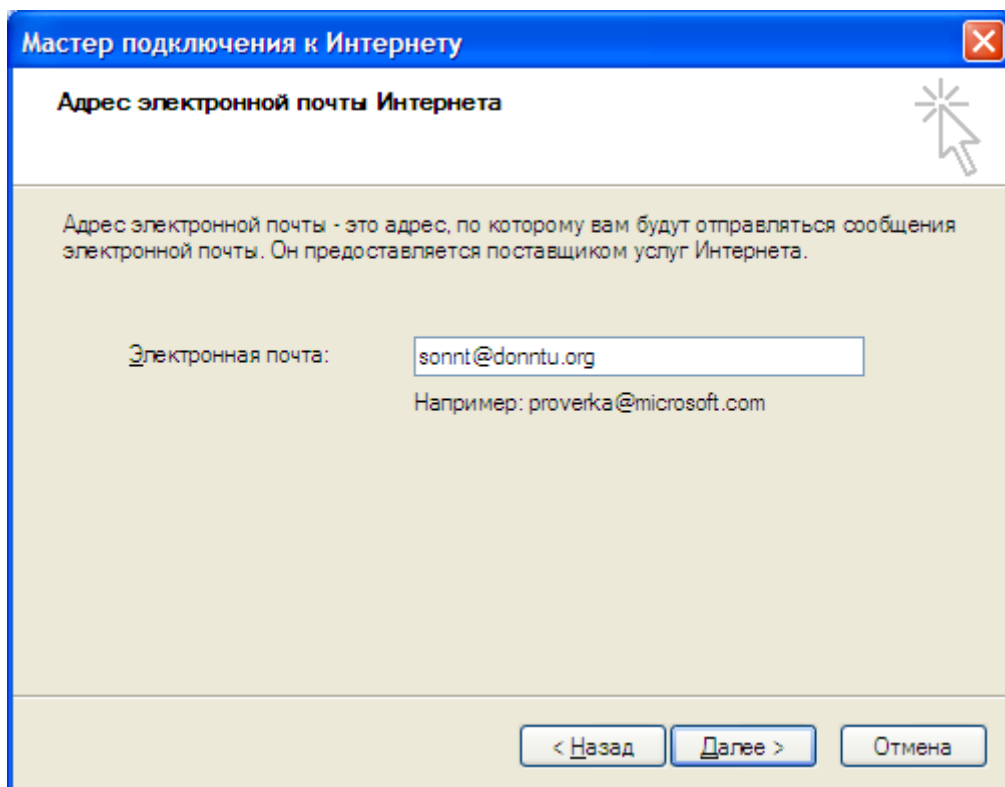

7. В следующем окне укажите в поле «Сервер входящих сообщений (POP3, IMAP или HTTP)» следующий адрес сервера: pop.donntu.org. В поле «Сервер исходящих сообщений (SMTP)» укажите следующий адрес сервера: smtp.donntu.org. После этого нажмите кнопку «Далее».

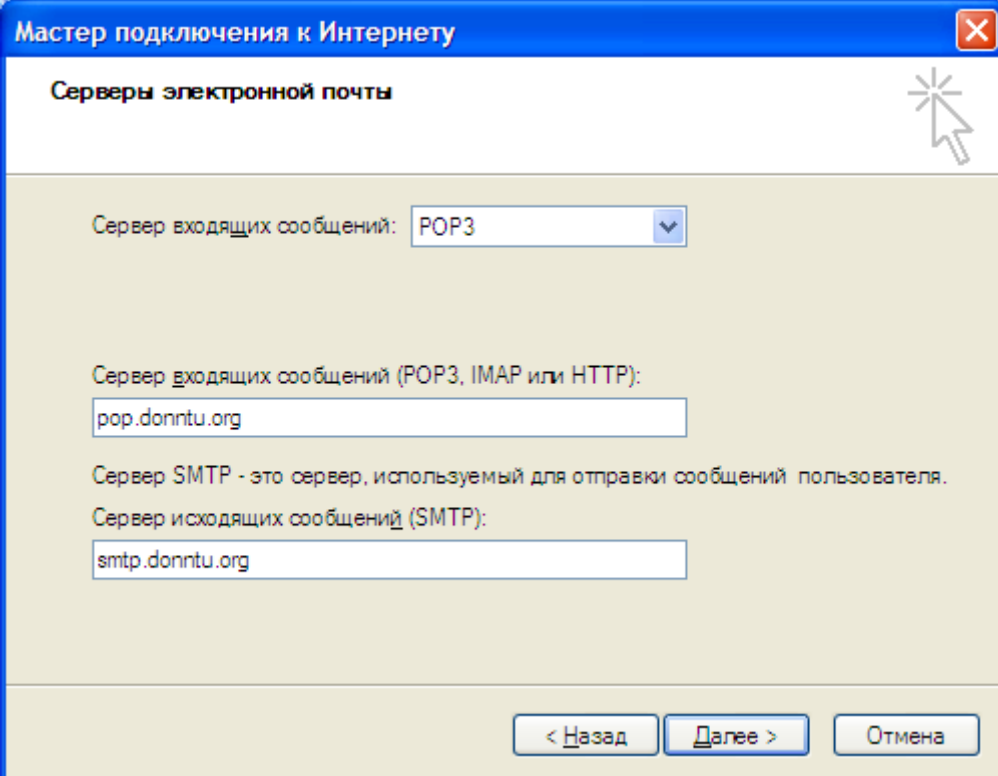

- "Сервер входящих сообщений:" (Incoming mail server): A dropdown menu with "POP3" selected.
- "Сервер входящих сообщений (POP3, IMAP или HTTP):" (Incoming mail server (POP3, IMAP or HTTP)): A text input field containing "pop.donntu.org".
- Text: "Сервер SMTP - это сервер, используемый для отправки сообщений пользователем." (SMTP server is the server used for sending messages by the user).
- "Сервер исходящих сообщений (SMTP):" (Outgoing mail server (SMTP)): A text input field containing "smtp.donntu.org".
- Buttons at the bottom: "< Назад" (Back), "Далее >" (Next), and "Отмена" (Cancel).

8. В появившемся окне в поле «Учетная запись» напишите логин почтового ящика, выданный Вам администратором. В поле «Пароль» введите пароль Вашего почтового ящика. Поставьте галочку на пункте «Запомнить пароль». После этого нажмите кнопку «Далее».

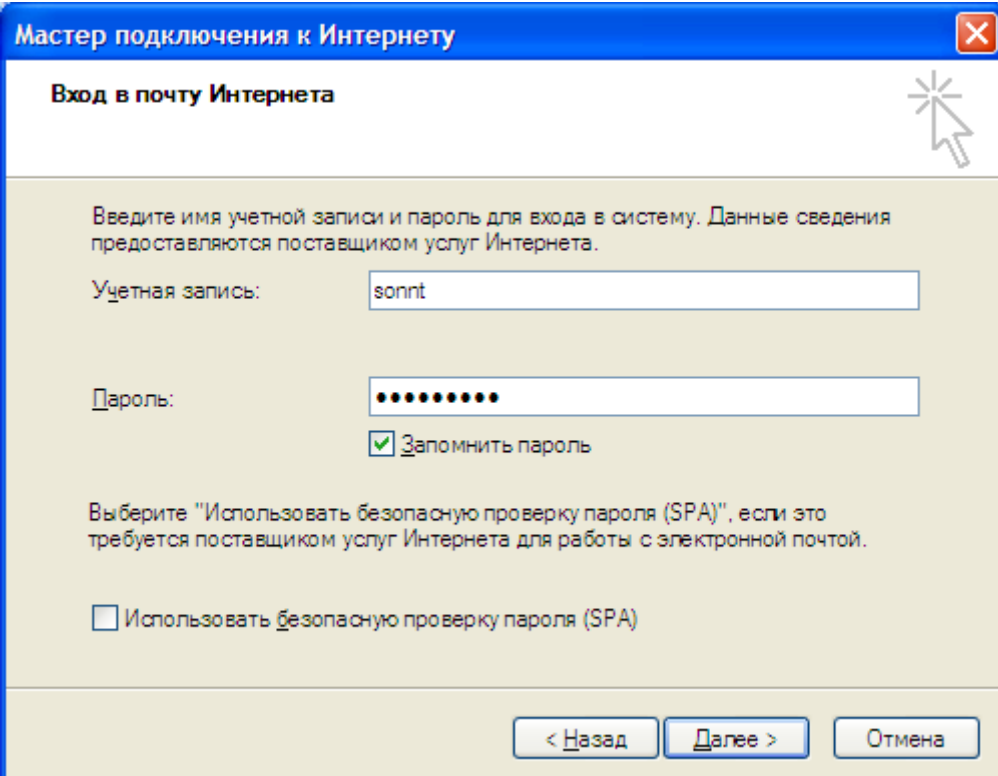

- Text: "Введите имя учетной записи и пароль для входа в систему. Данные сведения предоставляются поставщиком услуг Интернета." (Enter the account name and password for system login. This information is provided by the Internet service provider).
- "Учетная запись:" (Account name): A text input field containing "sonnt".
- "Пароль:" (Password): A password input field with masked characters (dots).
- Checkbox: "Запомнить пароль" (Remember password) is checked.
- Text: "Выберите 'Использовать безопасную проверку пароля (SPA)', если это требуется поставщиком услуг Интернета для работы с электронной почтой." (Select 'Use secure password verification (SPA)' if required by the Internet service provider for email work).
- Checkbox: "Использовать безопасную проверку пароля (SPA)" (Use secure password verification (SPA)) is unchecked.
- Buttons at the bottom: "< Назад" (Back), "Далее >" (Next), and "Отмена" (Cancel).

9. В появившемся окне нажмите кнопку «Готово».

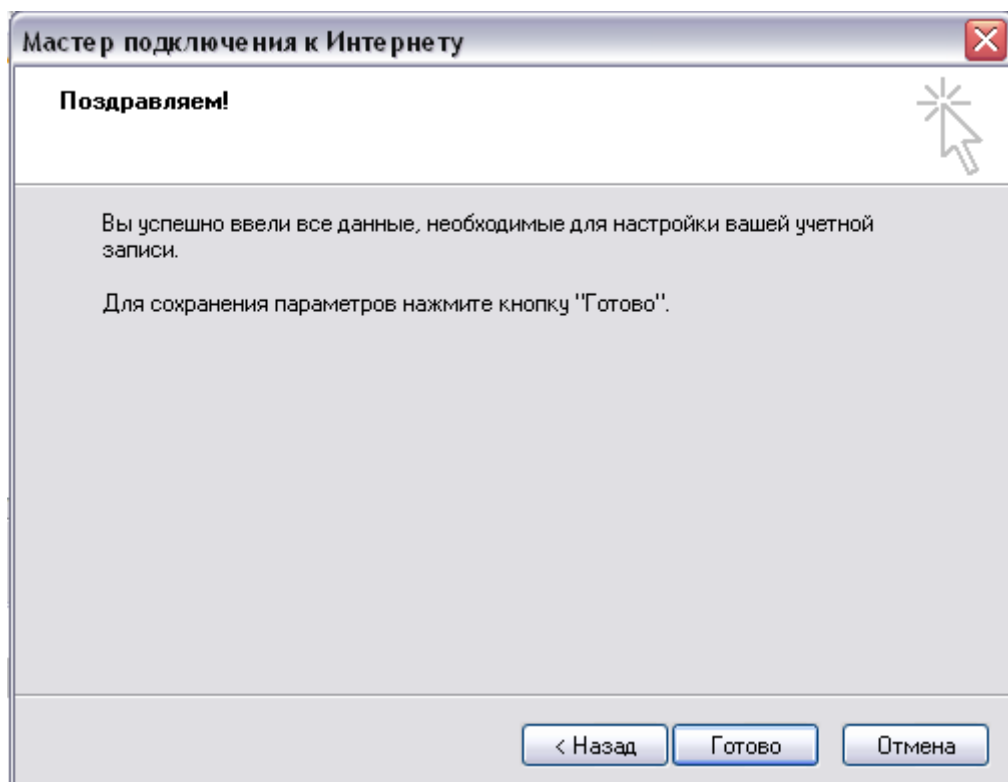

10. После этого на вкладке «Почта» выберите созданную Вами учетную запись и нажмите кнопку «Свойства».

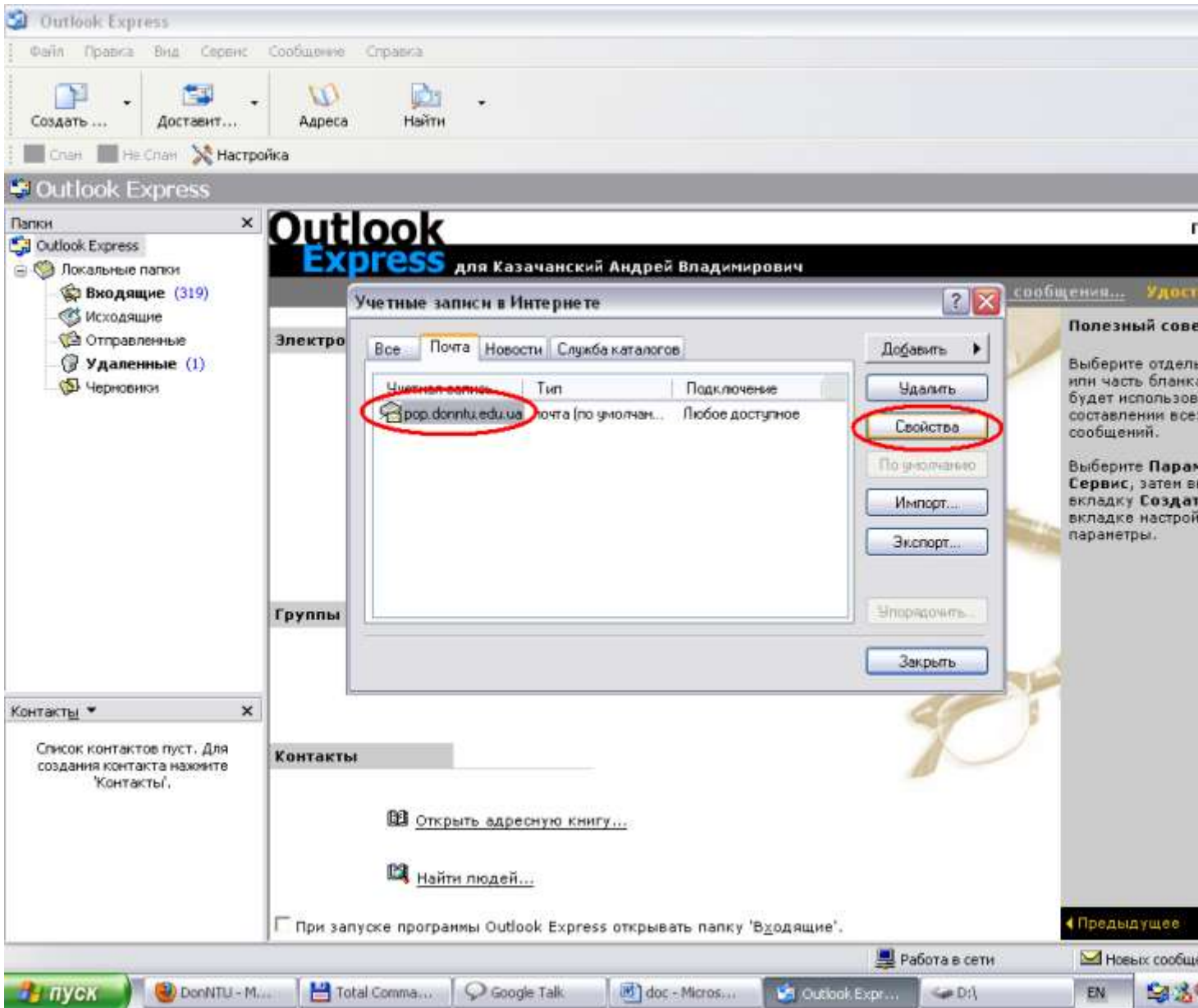

11. В появившемся окне в поле «Введите имя для дальнейших обращений к данным серверам» введите адрес Вашего электронного почтового ящика. В поле «Организация» введите название Вашей организации. После этого перейдите на вкладку «Серверы».

Кутерин Геннадий Александрович - свойства

Общие Серверы Подключение Безопасность Дополнительно

Учетная запись почты

Введите имя для дальнейших обращений к данным серверам. Например, "Работа" или "Почтовый сервер (Майкрософт)":

Кутерин Геннадий Александрович

Сведения о пользователе

Имя: sonnt

Организация: ДонНТУ

Электронная почта: sonnt@donntu.org

Обратный адрес:

Использовать при получении почты или синхронизации

OK Отмена Применить

12. На вкладке «Серверы» поставьте галочку напротив пункта «Проверка подлинности пользователя». После этого перейдите на вкладку «Дополнительно».

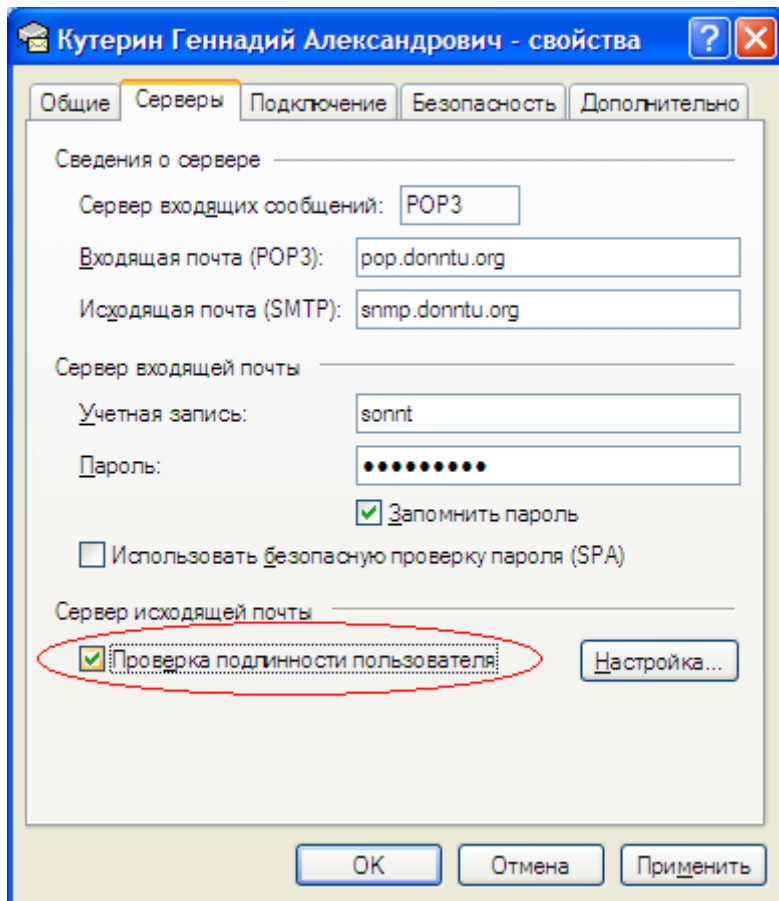

13. На вкладке «Дополнительно» проверьте, чтобы не стояло никаких галочек. После этого нажмите кнопку «ОК».

